

Dott. Arch. Mariangela Sirena
Iscritto all'Albo degli Architetti della Provincia di Milano al n. 9388
Iscritto all'Albo del Tribunale al n. 11523
C.F. SRNMNG66S51F205S – P.IVA 12054360156

con studio in Milano – Largo V Alpini n. 1
Telefono 02 4120786 - Cellulare +39 335 5470992
e-mail: mariangela.sirena@pct.pecopen.it – arch.sirena@libero.it

Tribunale di Milano

PROCEDURA DI ESECUZIONE IMMOBILIARE

RG. 549/2020

Giudice delle Esecuzioni: **Dott.ssa Caterina Trentini**

DOCUMENTAZIONE FOTOGRAFICA
LOTTO 5: unità immobiliare in Masate (Mi)
Via Salvador Allende n. 1/D

PARTI COMUNI



Fotografia n. 1 – Vista dell'ingresso pedonale principale al Supercondominio Il Borgo sulla Via Salvador Allende n. 1, di cui fanno parte gli immobili oggetto di pignoramento immobiliare (Lotti 4-5)





Fotografie n. 2/3 – Particolare dell'ingresso pedonale principale al Supercondominio Il Borgo e del videocitofono





Fotografie n. 4/5 – Viste della corte interna del Supercondominio Il Borgo, con una chiesetta storica





Fotografie n. 6/7 – Viste dei due ingressi pedonale e carraio laterali di accesso al Supercondominio Il Borgo





Fotografia n. 8 – Vista delle caselle delle lettere in corrispondenza dell'ingresso laterale al Supercondominio Il Borgo

LOTTO 5: fg. 6, part. 51, sub. 874



Fotografia n. 9 – Vista della casella delle lettere dell'occupante, senza alcun titolo, dell'immobile





Fotografia n. 10 – Vista dell'ingresso all'immobile staggito con balcone (scala N), posto al piano primo e accessibile per mezzo di scala



Fotografia n. 11 – Vista dell'ingresso al locale soggiorno con angolo cottura dell'appartamento oggetto di pignoramento





Fotografie n. 12/13 – Viste del locale soggiorno con angolo cottura





Fotografia n. 14 – Vista del locale soggiorno con angolo cottura e sul fondo della porta di accesso al locale disimpegno

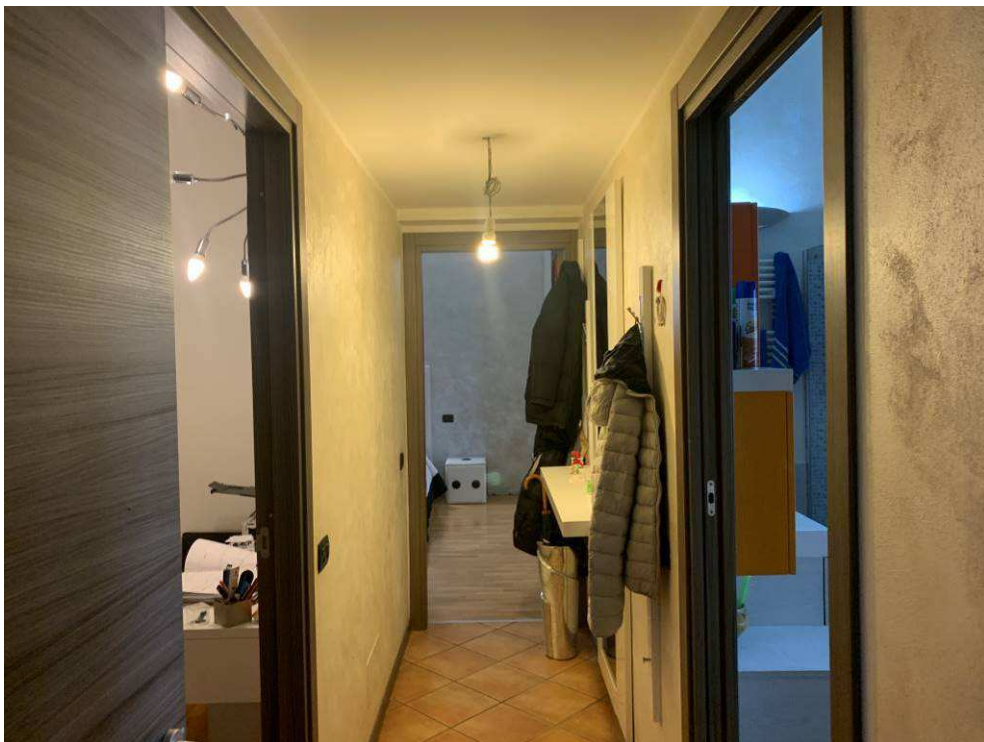

Fotografia n. 15 – Vista del locale disimpegno





Fotografie n. 16/17 – Viste del locale camera piccola e del ripostiglio in quota

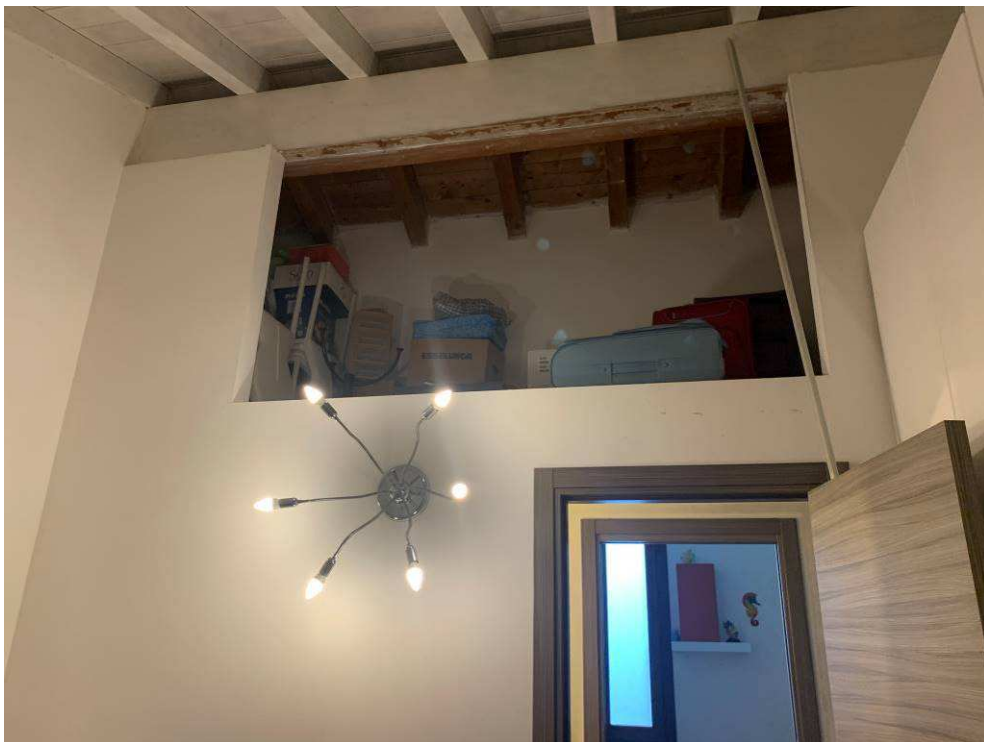



Fotografie n. 18/19 – Viste del locale bagno



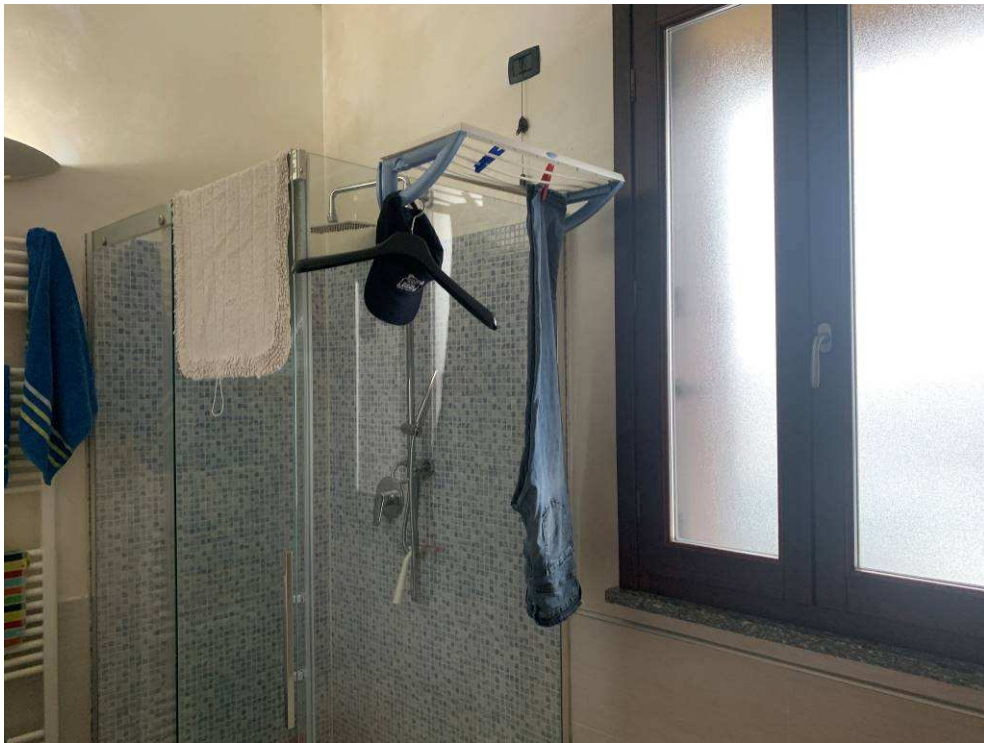

Fotografia n. 20 – Vista del locale bagno



Fotografia n. 21 – Vista del locale camera grande





Fotografie n. 22/23 – Viste del locale camera grande

